

PLANTA QUADRA COBERTA 773,95m²
Escala 1/100
OBS: As demarcações a serem executadas no piso não correspondem as medidas oficiais.



IMAGEM DO TIPO DE PORTÃO



IMAGEM DO CORRIMÃO

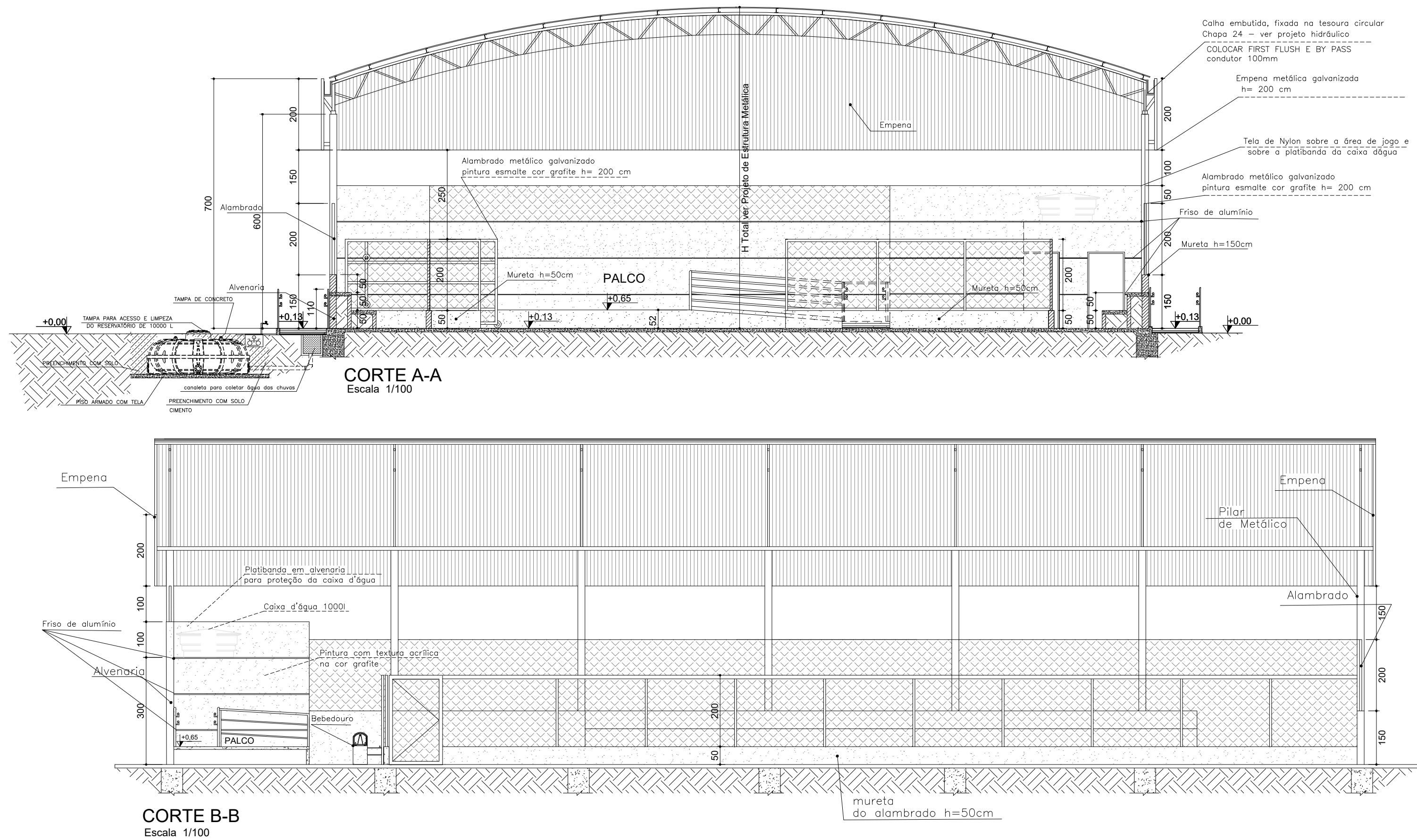

DET. RAMPA

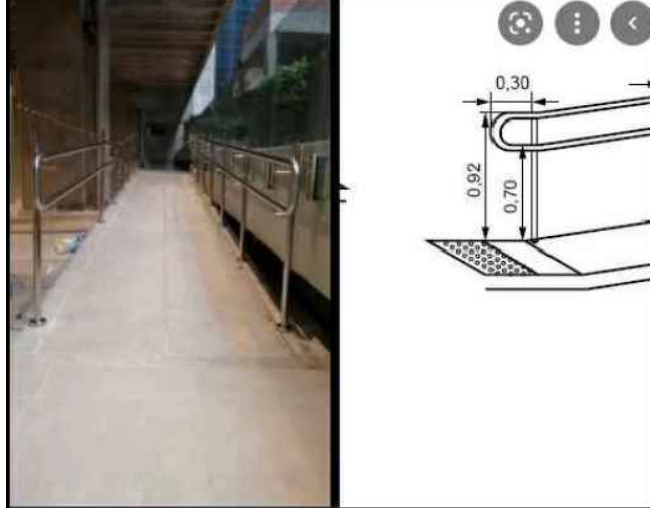
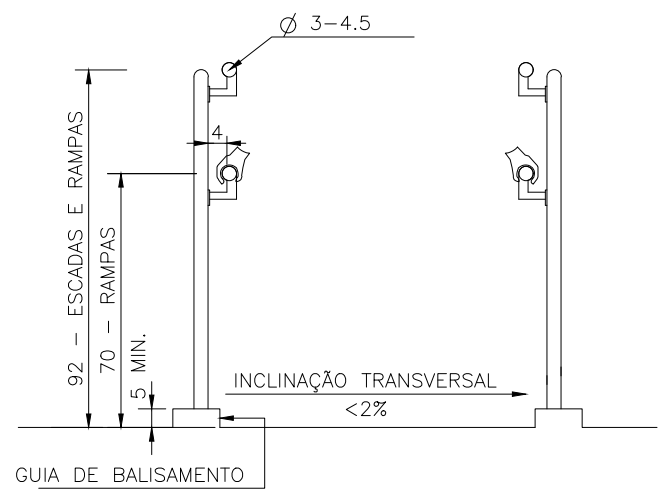

IMAGEM DO TIPO DE BEBEDOURO



IMAGEM DAS BARRAS Pcd

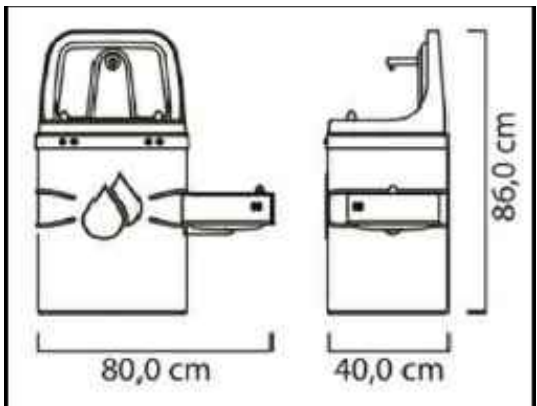

IMAGEM Dimensões e capacidade dos reservatórios

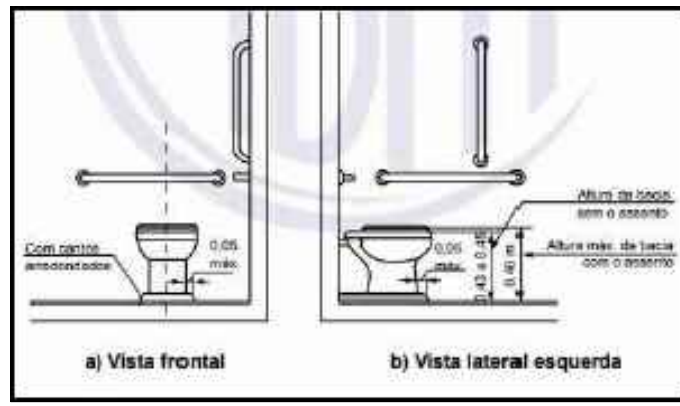

CROQUI DE LOCALIZAÇÃO:

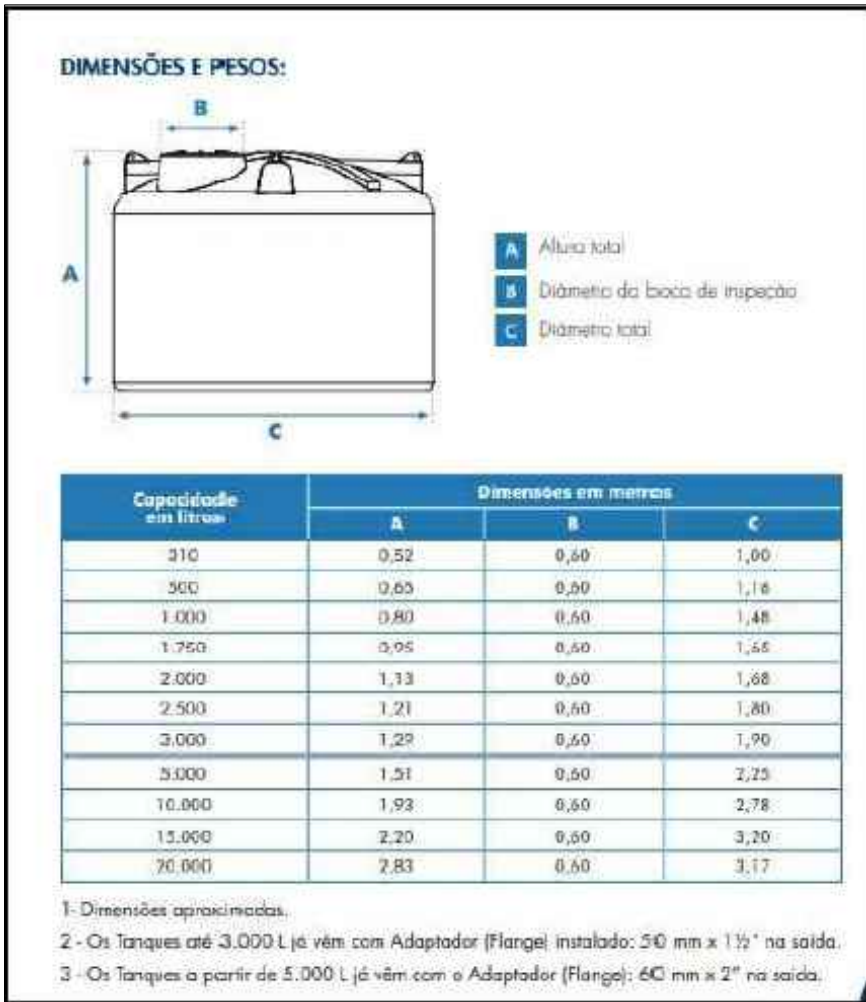
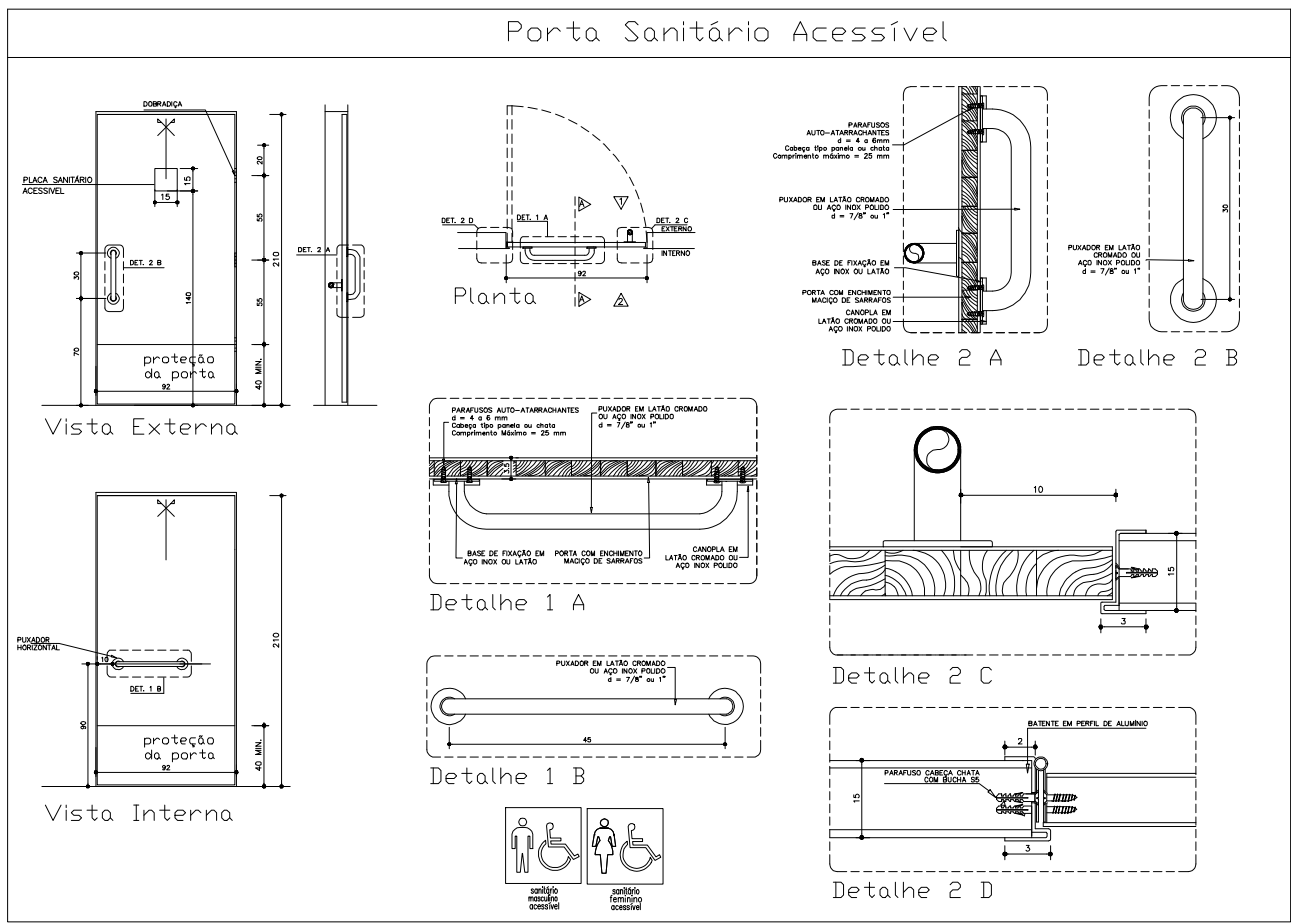

PROJETO ARQUITETÔNICO

ANTE PROJETO QUADRA COBERTA 773,95 m²

Descrição do Projeto: Planta Baixa, Corte AA, Corte BB, Detalhes Construtivos e Croqui de Localização.		Responsável Técnico: Káren Mariana Soares Vieira Engenheiro(a) Civil - Crea: 532.425-D/MG	
Endereço: Av. Geraldo Rodrigues Gonçalves, nº 215, Bairro Centro, Município de Glaucilândia-MG.		Contratante: Herivelto Alves Luiz Prefeito Municipal de Glaucilândia-MG	
Área (m²): 773,95 m²	Tipo da Edificação: Infraestrutura	Prancha:	
Data: 27 de Agosto de 2025	Art.: MG20254235350	01/01	
Referência / Número da pasta: VLK - IPSP - GLA - 23		Escala: Indicada	
Contratada:		(38) 9 9977-6300 CNPJ: 57.955.661/0001-98 engenhariavlk@gmail.com Avenida Coronel Prates, nº 409, Sala 301 Centro, Montes Claros-MG	
Contratante:		(38) 3236-8136 CNPJ: 01.612.496/0001-17 administração@glauclandia.mg.gov.br Praça José Brant Maia, nº 01 Centro, Glaucilândia-MG	